

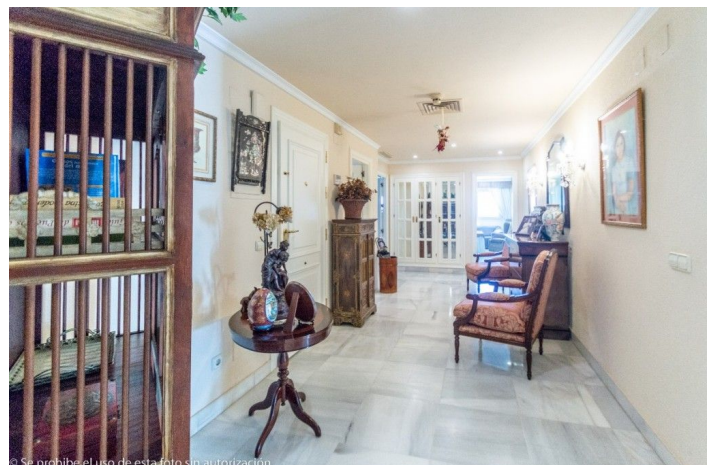

Ático Dúplex en venta en Torremolinos, Torremolinos

1.500.000 €

Referencia: R4387165 Dormitorios: 5 Baños: 4 Construido: 610m² Terraza: 196m²





Costa del Sol, Torremolinos

Reciente reducción de 1.700.000€ a 1.500.000€!!

Maravilloso ático dúplex con panorámicas vistas al mar situado en la exclusiva urbanización Castillo de San Luis al lado del mar y de todos los servicios.

La propiedad se distribuye en 2 plantas como sigue:

La planta de entrada situada en la 1º planta está compuesta por una muy amplio y elegante hall de entrada que distribuye por un lado el amplísimo salón comedor (comedor, salón más otra zona de estar) con acceso a una amplísima terraza con una parte cubierta con maravillosas vistas al mar y otra parte abierta donde hay una mesa comedor y mucho espacio para jugar. En esta zona de la propiedad también se encuentra una sala de TV que puede.

Atravesando el hall de entrada se encuentra la amplísima cocina totalmente equipada con mesa de desayuno y un lavadero independiente.

Desde el hall se accede a la zona de dormitorios donde hay 4 amplios dormitorios y 3 baños (1 en suite). Todos los dormitorios tienen amplios armarios empotrados y acceso a terrazas muy soleadas con toldos eléctricos.

Por último y nuevamente desde el hall de entrada se accede a la plata alta donde se encuentra el dormitorio principal el cual es enorme y muy luminoso con acceso a una preciosa y amplia terraza soleada con 100% de privacidad y tranquilidad con unas estupendas vistas al mar, la playa y alrededores. El dormitorio tiene un vestidor y un baño con jacuzzi y ducha.

La propiedad se encuentra en muy buenas condiciones con aire acondicionado frío calor en toda la propiedad, suelos y baños de mármol, ventanas de doble acristalamiento con persianas eléctricas, toldos eléctricos en las terrazas.

La propiedad se vende además con 2 plazas de garajes y 2 amplios trasteros.

Muy buen mantenimiento de la comunidad con un precioso jardín comunitario, piscina, fuentes, ascensores y cámaras de seguridad.

Superficie total 528,39m². Construido 332,39m² más 196m² de terrazas.

Garajes con 34,02m² y con 33,88m². Trasteros con 24,39m² y con 15,10m².

Comunidad 561,82€ por mes. IBI 2.474,14€ por año.

Año de construcción 1992.

Distancias:

Playa de la Carihuela 300 metros

Centro de Torremolinos 300 metros.

Estación de tren Torremolinos 700 metros

Aeropuerto de Málaga 7,4km.



Características:

Características

Terraza Cubierta
Ascensor
Cerca de Transporte
Terraza Privada
Trastero - Almacén
Baño En-Suite
Suelos de Mármol
Doble acristalamiento
Armarios Empotrados
WiFi
Lavadero

Vistas

Vistas al Mar
Vistas Panorámicas
Vistas a Playa

Piscina

Piscina Comunitaria

Jardín

Jardín Comunitario

Categoría

Frente a la playa
Lujo
Reventa

Orientación

Sur
Oeste
Orientación Suroeste

Posición

Lado de la Playa
Cerca del Mar
Cerca de Tiendas
Cerca de Ciudad
Ciudad

Muebles

Opcionales

Seguridad

Recinto Cerrado
Persianas Eléctricas
Portero Automático
Caja fuerte

Climatización

Aire Acondicionado
A/A Caliente
Calefacción Central.

Estado

Excelente estado de conservación

Cocina

Cocina Equipada

Aparcamiento

Párking Subterráneo
Garaje
Párking Privado
More Than One