

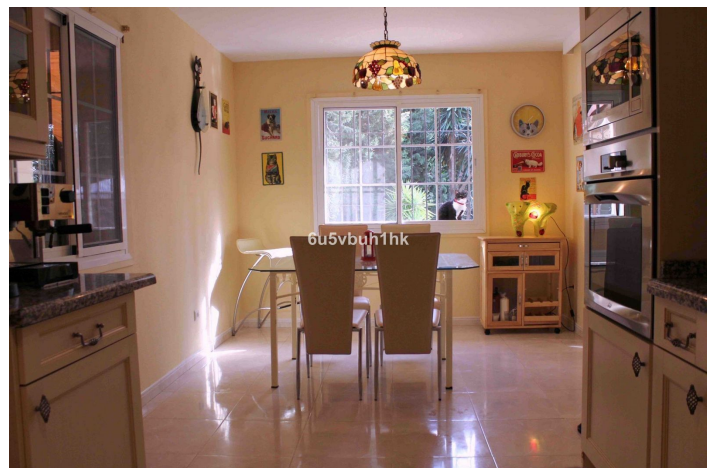

Villa - Chalet en venta en Campo Mijas, Mijas

587.000 €

Referencia: R4861150 Dormitorios: 4 Baños: 2 Terreno: 1.105m² Construido: 252m²





Costa del Sol, Campo Mijas

Magnífico chalet ubicado en la urbanización Campomijas. La vivienda cuenta con una superficie construida de 252 m² sobre una parcela de 1.105 m², ofreciendo total privacidad al estar visualmente aislada de los vecinos y con orientación sureste para disfrutar al máximo del clima. La casa dispone de tres dormitorios y dos baños, distribuidos entre la planta alta y un amplio cuarto independiente en la planta baja. El salón principal es espacioso, equipado con chimenea y acceso directo al porche y al jardín. La cocina, totalmente equipada, incluye una zona de comedor. Además, la propiedad cuenta con un salón independiente construido en madera con triple acceso tanto desde el exterior como desde el interior de la casa. Un espacio adicional perfecto como zona de ocio, salón de juegos para niños, gimnasio o almacén. En el lateral del amplio jardín se encuentra una pérgola de madera como aparcamiento quedando la piscina de piscina en el centro de la zona exterior. **NOTA IMPORTANTE:** La parcela cuenta con 1.100m² de terreno pero no todo es llano. Para acceder a la propiedad hay una fuerte pendiente de entrada y en la parte trasera de la propiedad hay un par de escalones en tres niveles. No dispone de LPO pero sí de cédula de antigüedad y superficie. Ésta certifica los metros construidos. Aunque todavía no están todos en nota simple Servicios cercanos: 5 colegios y 6 supermercados en un radio de 1,3 km. Distancias: A 3 km del centro de Fuengirola. A 7 km de Mijas Pueblo. A 11 km de La Cala de Mijas. A 25 km del aeropuerto de Málaga. Este chalet combina comodidad, privacidad y la posibilidad de realizar ampliaciones, todo en una ubicación privilegiada. Ideal para quienes buscan intimidad sin renunciar a la proximidad del centro de Fuengirola con la cotidiana vida comercial y de ocio.



Características:

Características

Terraza Cubierta
Terraza Privada
Armarios Empotrados
Gimnasio
Aptmnt. Huéspedes
Casa de Huéspedes

Posición

Cerca de Tiendas
Cerca de Ciudad
Cerca de Colegios

Climatización

Chimenea

Piscina

Piscina Privada

Vistas

Vistas Panorámicas
Vistas a Piscina
Vistas Urbanas

Seguridad

Alarma